

PROGRAMME JOURNÉE INTERPRO RÉGIONALE

TROUBLES DES ACQUISITIONS :
CRÉONS L'ACCOMPAGNEMENT
IDÉAL EN PAYS DE LA LOIRE

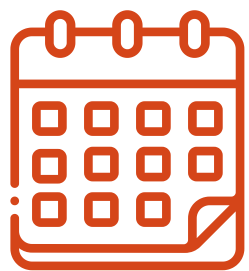

Mardi 17 Octobre
2023



Centre de Congrès
Jean Monnier



08:30 – 16:30



33 Boulevard Carnot
49100 Angers

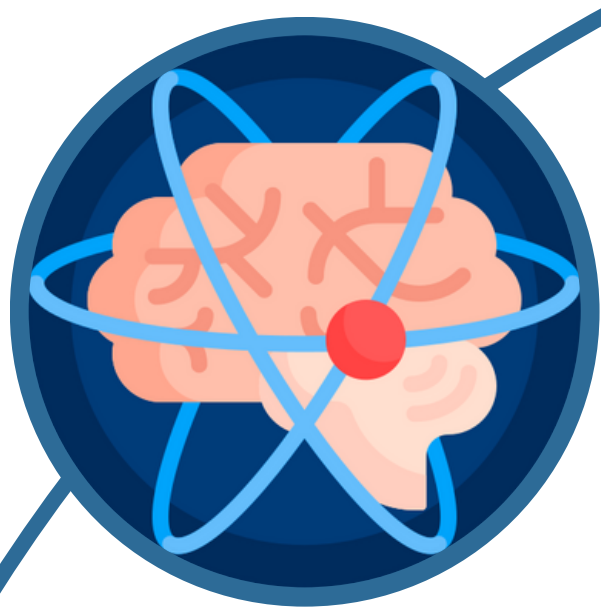

Ouverture
scientifique

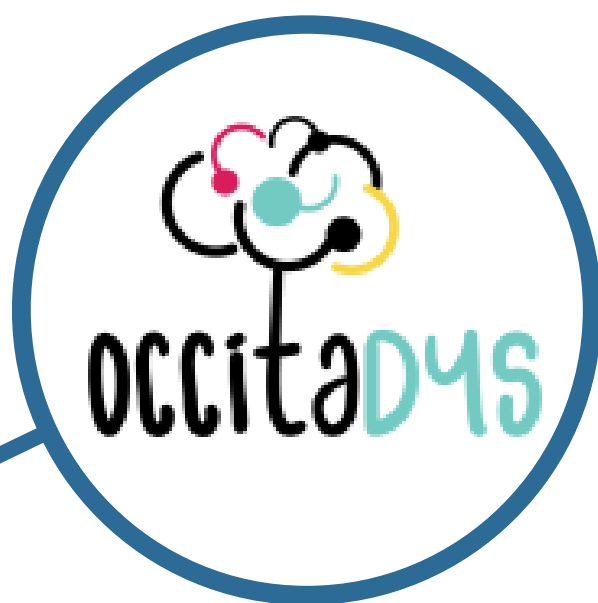

Occitadys
(Occitanie)



CPTS Pays de Retz
(Pays de la Loire)

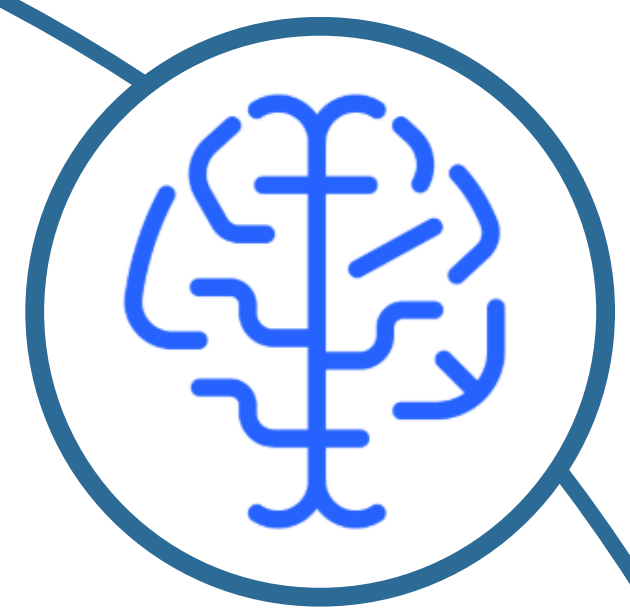

Institut TA
(Québec)

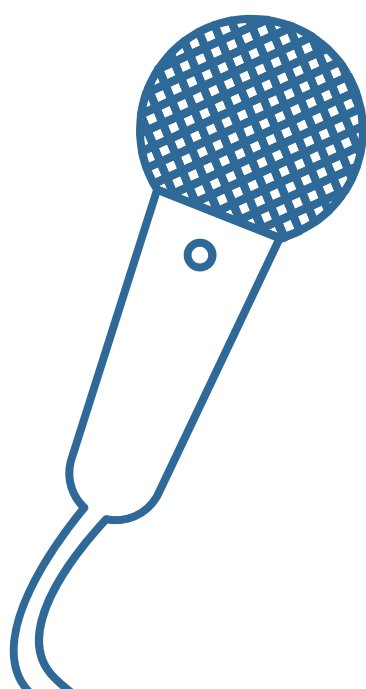

HORAIRES

TROUBLES DES ACQUISITIONS : CRÉONS L'ACCOMPAGNEMENT IDÉAL EN PAYS DE LA LOIRE

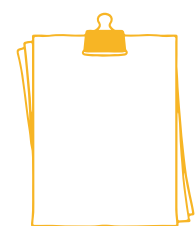

08:30 | **Emargement**



09:15

Accueil

*Christelle DOUCE, Directrice ALECS
Dr Dominique JUZEAU, Présidente ALECS*

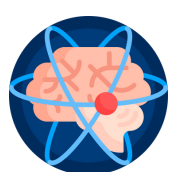

09:20

Ouverture scientifique

*Arnaud ROY, PhD Enseignant-Chercheur
en Neuropsychologie de l'enfant*



09:45

Occitadys

Dr Françoise JOSEPH, Médecin coordonnateur



10:30

CPTS Pays de Retz

*Dr Nathalie ARDON, Médecin généraliste
Solène RICHARD, Coordinatrice*



11:10

Pause Café



11:30

Institut TA

Lucille DOIRON, Directrice générale

Li&Di

*Elisabeth CERAT-LAGANA, Orthopédagogue
Responsable du projet prévention et apprentissage Li&Di (APAJH 44)*

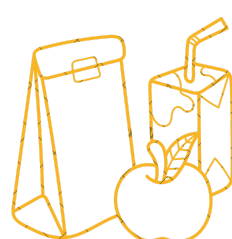

12:30

Pause Déjeuner

Espaces d'échanges / Stands



14:00

Ateliers de réflexion / Etude de cas

5 ateliers + 1 panel de discussion "Etude de cas"



15:45

| **Mise en commun + Clôture de la journée (16:30)**



ATELIERS

TROUBLES DES ACQUISITIONS :
CRÉONS L'ACCOMPAGNEMENT
IDÉAL EN PAYS DE LA LOIRE

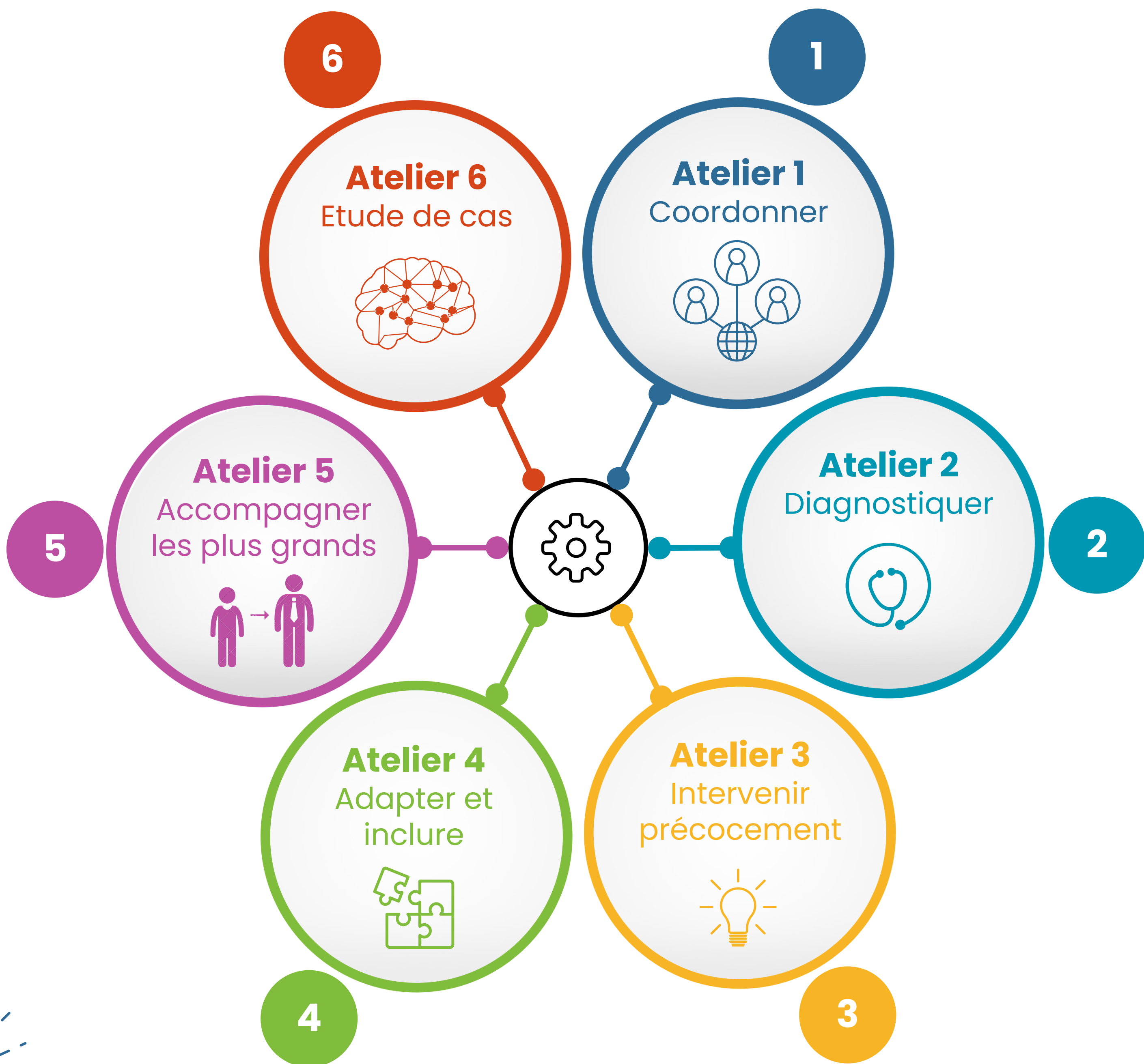

L'inscription aux ateliers sera possible uniquement le matin de l'événement lors de l'émargement. Veuillez noter que les places disponibles pour chaque atelier **sont limitées** et que nous ne pouvons pas garantir votre participation à l'atelier de votre choix. Pour maximiser vos chances d'obtenir une place dans l'atelier que vous préférez, nous vous conseillons vivement d'arriver tôt le matin !

Début d'émargement : 08h30



25 

25 

25 

25 

25 

50 

Atelier 1 : Coordonner

Comment mettre en place un référent de parcours malgré les difficultés du terrain ?

Atelier 2 : Diagnostiquer

Comment réduire l'écart entre les recommandations HAS du parcours diagnostic et la réalité du terrain ?

Atelier 3 : Intervenir précocement (0 à 3 ans)

Comment impliquer davantage l'ensemble de l'environnement de l'enfant de moins de 3 ans ?

Atelier 4 : Adapter et inclure

Comment améliorer et favoriser la mise en œuvre des adaptations pédagogiques pour tous ?

Atelier 5 : Accompagner les plus grands

Comment accompagner la transition adolescent/adulte ?

Atelier 6 : Panel de discussion - Etude de cas

Analyser ensemble un cas concret, susciter des réflexions et discuter des questions qu'il pose aux professionnels.

